這部漫畫描寫的是，以1980年代變動劇烈的漫畫界為中心——
生活在此時代的年輕人們!!
第41章
是我先發現、沒有其他人知道的新大陸!!
SF英雄故事般的搞笑漫畫！

措辭這些年輕人們脆弱精神的刺耳!!

精英!

可以成為超級英雄!

矢野健太

第2回 不管是誰，都可以隨心所欲成為英雄的時代!?

不管是誰，都可以隨心所欲成為英雄的時代!?

竟然被搶走了!

被矢野健太郎搶走了!!

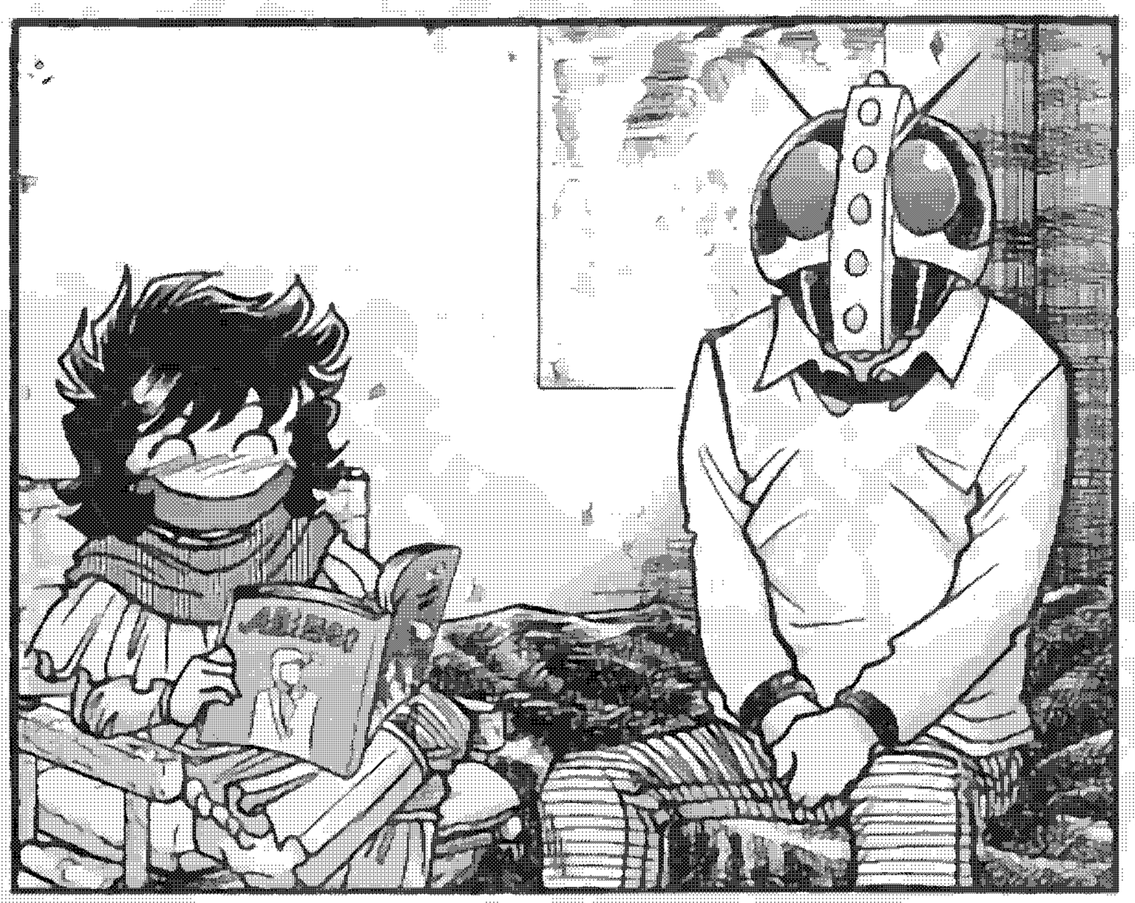

都沒有這類型的嗎？
之前……
沒有！

講到搞笑就會想到3頭身，
那種一看就知道是搞笑漫畫的畫風啊！

但是，如果把認真的圖加入裡面……
就會變得超級好笑啊！

4

像是みなもと太郎的『玻璃7號』！
2號是我的死黨……
HOMOHOMOH OMOHOMOHO
就算百合黨逃到地獄，我也會追上她們，射出我復仇的彈丸！
太誇張了啦。
是嗎？
玻璃2號被打倒之前，傳了照片到總部。

©みなもと太郎

赤塚不二夫的劇畫「天才笨蛋伯」……

有趣得讓人受不了啊……!!

哼!!劇畫風格裡，把鞋子脫了的話……

你看，根本就不好看吧!!

請把鬍子穿上吧。

ガチャ

隨便破壞東西的話，你會變窮哦!!

哼，只不過是一扇門嘛!!

©赤塚不二夫／不二夫PRO

電影的話，則是「頑皮豹2」……

或是「Mr. Boo」!

「Mr. Boo」最近電視有播呢。

日語配音版的。

不對!!

5

那個配音，根本只是像搞笑漫畫一樣在亂搞吧?

不可以像搞笑啊!!

那樣根本就只是3頭身的搞笑漫畫嘛……!

真正的搞笑，是隱藏在認真當中的！
是嗎？
是這樣嗎？
真的讓我大笑的搞笑漫畫……
是松本零士的『一博子』……
他立刻宣布……
只是沒有說出
古董！
但同時也很認真的人！
同時也很帥……!!
沒什麼不好的！
沒意思！
沒意思！
沒意思

是個合搞笑的……
真是很帥的角色啊!!
小山田的……
真是個主!
?
那麼這在時代劇中混入了搞笑……
主角也很帥!!
真是太棒了!
我還認為,搞笑界的超新星終於出現了!
但是……

©小山田

他在『元氣拳王』以後卻捨棄了搞笑!!

丟下搞笑了啊!

那個人!!

再也不畫了!

不不不不,

『元氣拳王』很紅喔!

很有趣啊,

還做成動畫,很成功呢。

太可惜了……

太可惜啦,小山由!

阿焰是活在搞笑為中心的世界啊……

他的地球是以搞笑為中心在轉動的。

8

現在最可怕的是這個……

『忍者小英雄』！

哦，是少女漫畫嘛……

©亞月裕／集英社

10
有愈來愈多的漫畫友和我注意到一樣的事……
正在改變搞笑漫畫界……
忍者、時代劇、校園故事……
在這本「忍者小太郎」裡全都有……

阿姨喜歡的運動類！
運動路線的主角！

會是那個！
應該還有吧？

那種類型的搞笑……
橋原一騎那種啊……
在兩年前的……

少年漫畫雜誌裡！
已經被小林搶先一步了……！

©NHK/ABC

那個的確很有趣！
「三四郎」！
1・2
嗨嗨！
嗨嗨
了法則
他已經創造出一個類型……
也有很多新人漫畫家都學他的做法……
嗨！

「認真表情的搞笑」……
……
已經確立了他的地位啊！

12

所以……
那一帶已經被開拓過了……!!

唯一剩下的——

就只有SF英雄這種舞台設定！

在認真設定之中，

搞笑!!

至今大家都覺得很帥氣的英雄……

要來搞笑！

這一定很棒!!

一定會嚇大家一跳!!

或許真的是這樣——

阿焰動了不少腦筋呢——

太棒了！很完美啊!!

但是……

卻先被
矢野健太郎
搶走了！
就是說啊
到了商業
雜誌……
卻被攻擊！
矢野健太郎
在同人誌
是使派S
或是有點
日記這種
的
矢野健太郎

真是八面玲瓏的傢伙……
矢野健太郎!!
可是啊……
所謂的搞笑……
也不是……
那麼容易的事!!
真我見識一下吧!!
啊，那個……
那是漫畫理的台詞。

走路的話，因為大量而陷入地面……

想要飛起來的話，風壓會把附近的男子吹壞。

只有背後有裝噴射器，

所以無法保持平衡，常會飛得東倒西歪。

還因為違反道路交通法而被抓……

呼呼呼……

來了來了來了……

動畫、漫畫的英雄或巨大機器人常有的，不太符合科學的SF表現……

故意做些科學考證般的吐槽來搞笑……

藉機炫耀自己很懂SF!!

來了——博士。
小惠，讓阿博穿上強化服吧。
驚
哇——
你逃不掉的。
小惠！
你想殺了我嗎——
18
穿上沒有測試過的強化服，搞不好會死耶。
機器人三大法則的第一條，機器人不能傷害人類，也不能任憑人類遭遇危險吧！
雖然對你不好意思……
但剛才博士把我的女西莫夫迴路給拆掉了！
我可是毫無漏洞。
?

艾西莫夫迴路！
有機器人登場的SF小說、或是手塚、石森的硬派SF漫畫裡常見的機器人三大法則……
他在炫耀自己有讀過艾薩克．艾西莫夫的作品!!

你是想抓住SF迷的心嗎……
好啦好啦，你什麼都懂啦！

被打敗了……主角竟然是機器人……
完全……
完全被他打敗了……
再這樣下去的話!!
全都會被他奪走!!

老大!!
我們在貴人家的正下方50公尺處!
好,打開通訊迴路!
上昇——
混帳!!
可惡!!大詐了!
竟然畫續地戰車……
啊啊!
連這種「突然插入毫無意義的劇畫」搞笑也做了!!
我從剛才就在這裡了!!
呵呵呵,腳之下宙次圖。
終於可以和你分出勝負了。
劇畫!

全都怪你這混帳！

看我的

連「你這混帳」都出來了…！

這是永井豪常用的台詞啊!!

連永井豪都被搶走了!?

連小夏都要從我身邊逃離走嗎？

矢野!!

看我的
而且……
他用的……
全部……
發覺……
子……
都是……
MSSNT……
這刻意
以全場順序
使用……
刻意用
喜歡的
狂熱漫迷才
看得懂的笑
點！

這……
這種一把抓住
動搖迷心的
感覺……
這、
這個時代……
就是流行
這些東西
啊……
真是
我對
這種東西，
真是數不了!!
我記住!
我還會
再來的!
沒有地方
是
沒地方
好像是
了

終於看到他出場了！
超級英雄啊！
等這傢伙真是值得了！
24
一個大眼珠的首領!!
啊啊!!
讓大眼珠流淚的笑點……
啊啊，連這個都被拿去用了！

啊啊啊！

啊啊啊……

你到底想怎樣啊！！

你完蛋了！

完蛋了啊！阿姆！

不行……

全都不行啊……

沒想到會輸成這樣……

啊啊啊啊啊——

這就是……我想畫的啊……

這種故事……

大約花單行本5本的長度……

最後一頁……

沒想到在他的出道作就全都被用了。

全都被用掉了！！

聽你在胡扯！
我們可是要征服世界……!!
停止爭鬥吧。
世界上一定還有比這更重要的事!!
26
結尾有一點……
類似高橋留美子的收尾法!!

高橋留美子……
高橋留美子還勉強可以……
勉強沒有和我重覆到……
還可以原諒……
但是這下子……
矢野健太郎……
他已經把我今後畫漫畫的意義……
全都奪走了……

像這樣……
使用全身力氣
在畫漫畫的人，

我還是
第一次
見到……

為什麼要
畫得這麼
累啊……

我也是……

根本用不著
大叫吧？

28

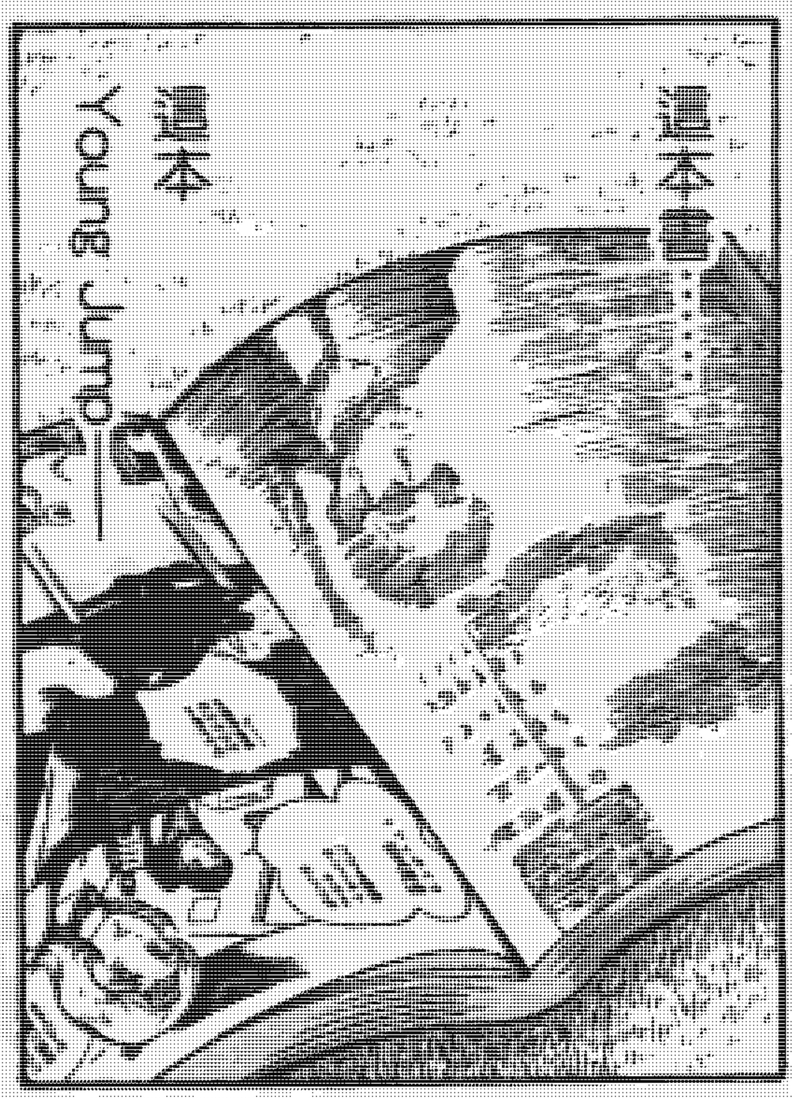

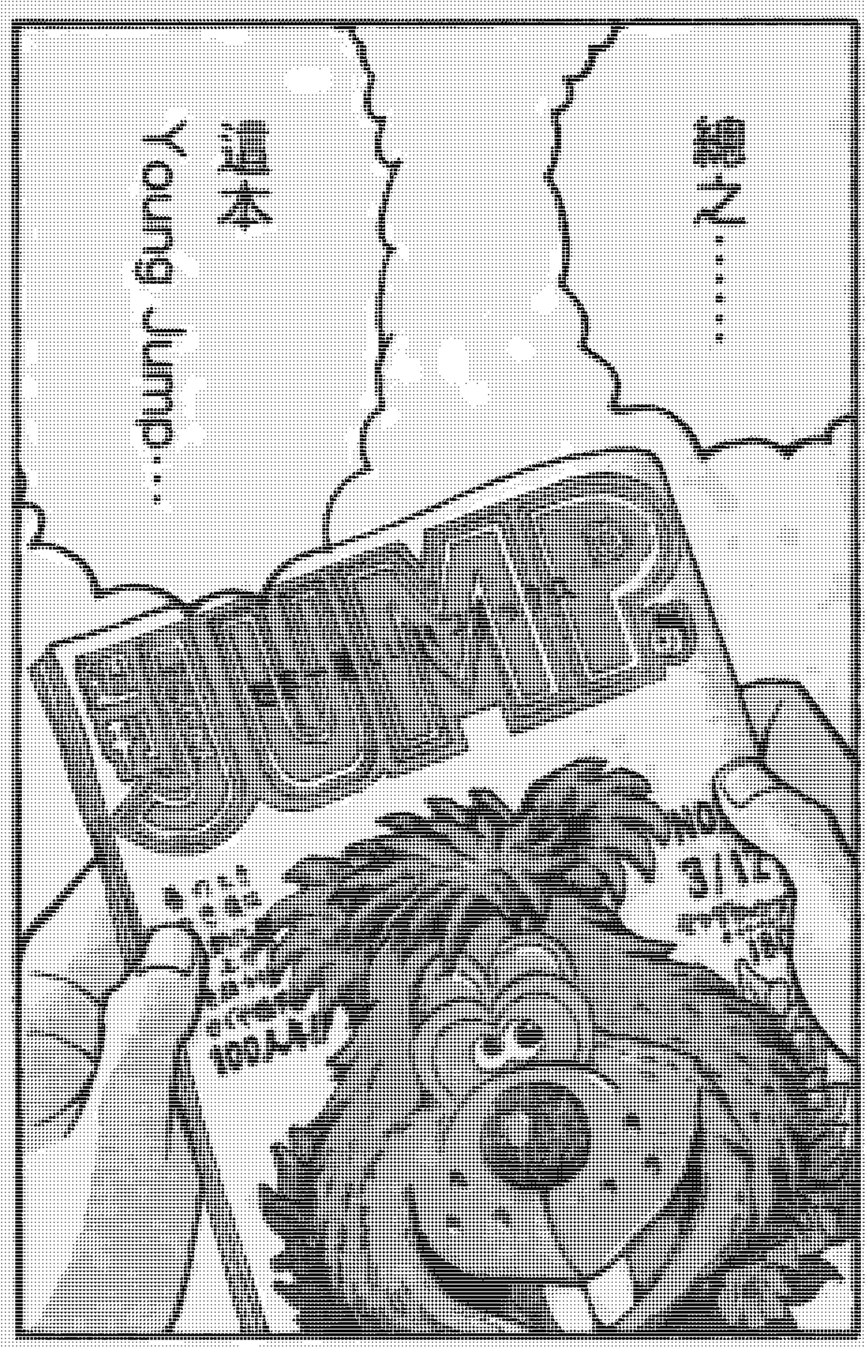
這本
young jump…
總之……

嗚嗚!!
不可能有那種事啊!

我去外面一趟!
啊,既然這樣,
我們也告辭吧!
趁它還沒賣完前,我也要快去買……

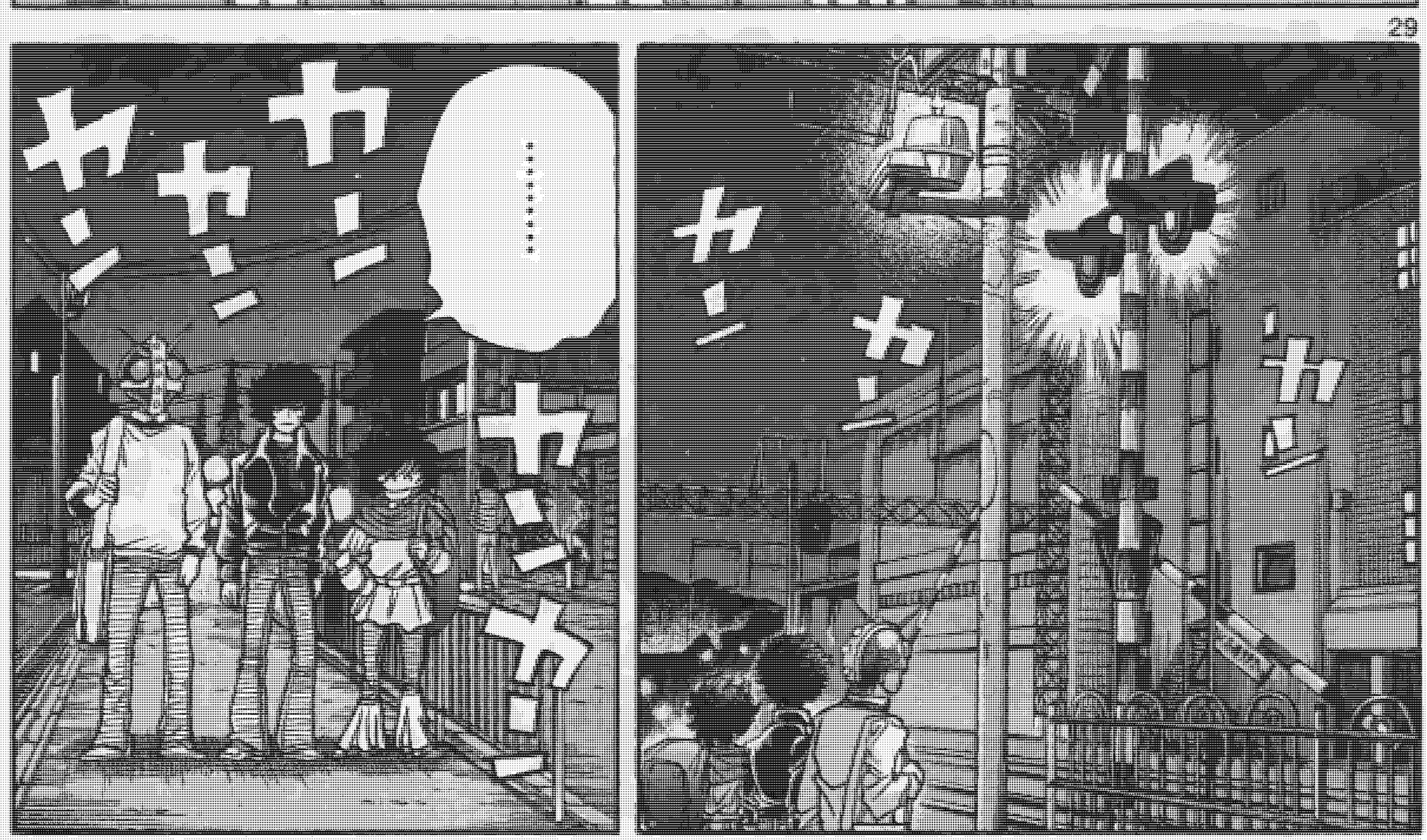

又是撫摸！

卡卡、卡卡！

卡卡卡

而且旁邊就是車站……
要一直在這邊等到電車來、乘客下車又上車，然後再等它開過去!!
ガタン
ガタン
ガタン
ガタン

別人部已經出發了，我卻還是被這樣擋在半路……
到底還要多久才會到達目的地……!?

大家全部出發了……
ドン
他們就算地下道沒跑去目的地，全部都走遠了……!!

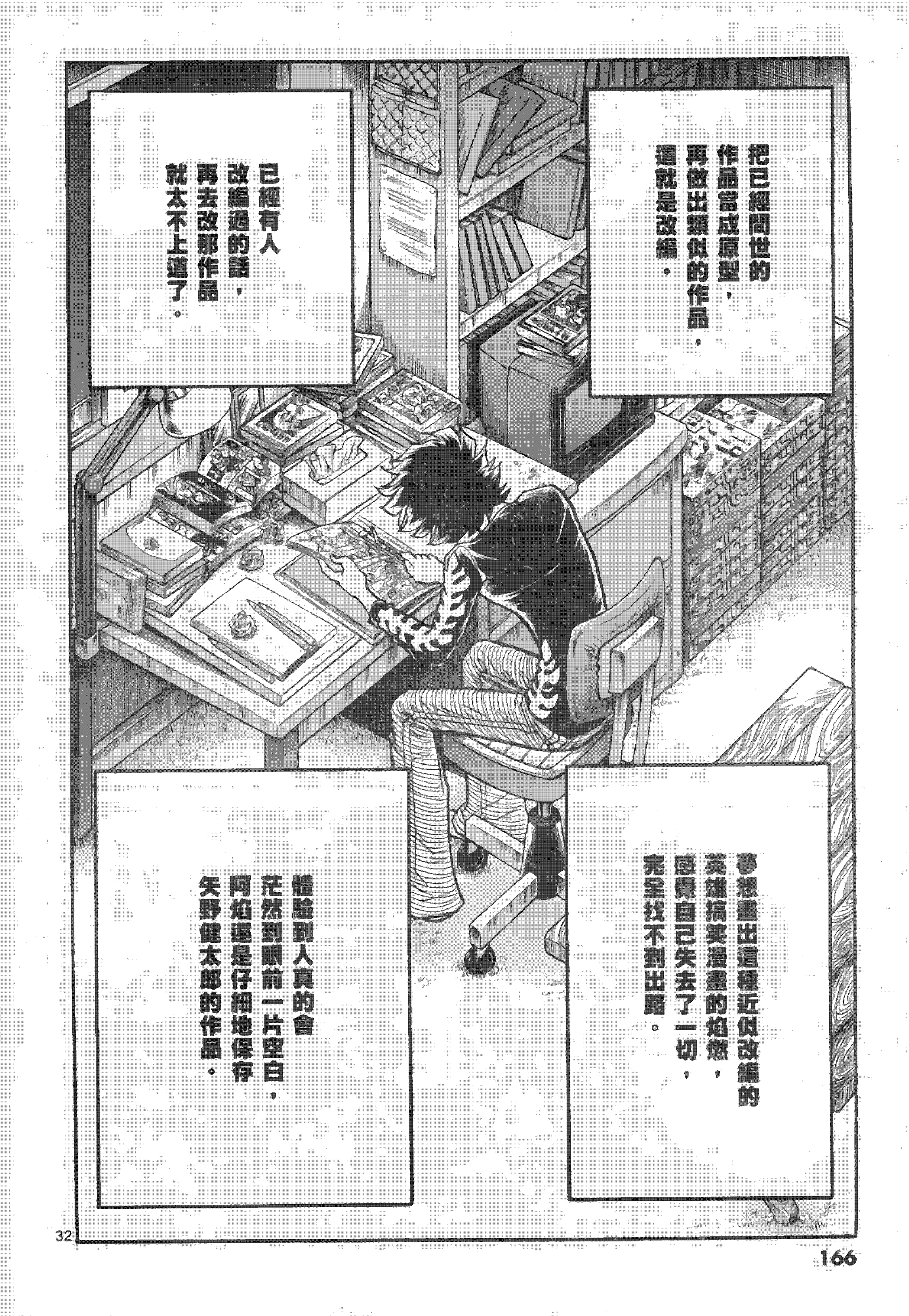
把已經問世的作品當成原型，再做出類似的作品，這就是改編。
已經有人改編過的話，再去改那作品就太不上道了。
夢想畫出這種近似改編的英雄搞笑漫畫的焰燃，感覺自己失去了一切，完全找不到出路。
體驗到人真的會茫然到眼前一片空白，阿焰還是仔細地保存矢野健太郎的作品。